ATTICO SISTEMI sede in C.so Vittorio Emanuele II, n. 96 - 10121 TORINO
+39 011 591959 / 011 595909
+39 011 547718
info@atticosistemi.it
www.atticosistemi.it
P. IVA 09665880010

Trattativa in corso - camera in appartamento - via San Quintino - centro

Zona:	Centro
Tipologia immobile:	Appartamento
Tipologia d'utilizzo:	Residenziale
Contratto:	Affitto
Arredato:	Arredato
Disponibile da:	Subito
Stato:	Ottimo
Superficie commerciale:	150 m²
Locali:	5
APE:	In fase di definizione |
Bagni:	2
Piano:	5°
Balconi:	2
Ascensore:	Si
Cantina:	No
Giardino:	No
Riscaldamento:	Quota fissa più variabile
Spese condominiali:	250 €
Prezzo:	350 €

Scopri altre foto sul sito www.atticosistemi.it

Nel quartiere centro, nel pressi di corso Re Umberto e della fermata omonima della metropolitana, a dieci minuti a piedi dalla stazione ferroviaria di Porta Nuova, a pochi metri da una delle sedi torinesi dello IED (istituto europeo design), comodo al Politecnico , situato in via San Quintino, all'ultimo piano con ascensore, in un appartamento completamente e ottimamente ristrutturato, composto da:
INGRESSO, SOGGIORNO, CUCINA E DOPPI SERVIZI, di cui uno con vasca e altro con doccia,
si **AFFITTANO**:
1 camera singola arredata ad € 350,00 l'una più le spese di € 250,00, comprensive di tutte le utenze
La porta di ogni stanza ha una serratura diversa , per garantire la privacy .
l'immobile ha una doppia esposizione con terrazza su strada e balcone lato cortile
serramenti in pvc con doppi vetri e tapparelle a comando automatico
molto luminoso e silenzioso.
è dotato di tutti gli elettrodomestici (forno nuovo, due lavatrici, capace frigorifero)
impianto elettrico rifatto nuovo , scaldabagno su balcone aperto ,
riscaldamento centralizzato - attacco TV e attacco internet in ogni stanza, e wi-fi. - televisione nel living-
ATTICO SISTEMI. Dal secolo scorso di casa a Torino

Indirizzo:
San Quintino, 23, Torino (TO), 10121

Planimetrie

Agenzia delle Entrate
CATASTO FABBRICATI
Ufficio Provinciale di
Torino

Dichiarazione protocollo n. del	
Comune di Torino	
Via S. Quintino	civ. 23A
Identificativi Catastali: Sezione: Foglio: 1284 Particella: 86 Subalterno: 164	Compilata da: Di Nunzio Simone Iscritto all'albo: Geometri Prov. Torino N. 9969

Planimetria
Scheda n. 1 Scala 1:200

PIANTA PIANO QUINTO

H = 3.00 m

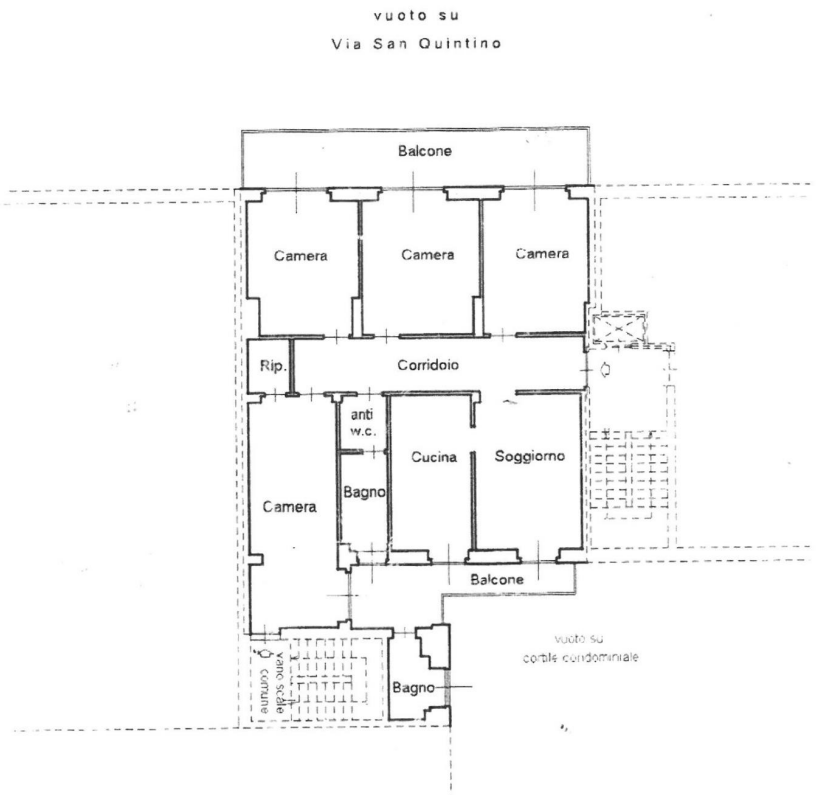

ATTICO SISTEMI di TUTUCCI
C.so Vittorio Emanuele II n° 66 - 10121 TORINO
Tel. 011 591959 (011 595969) - Fax 011 547718
info@atticosistemi.it
Partita IVA 09665880010
Iscrizione Ruolo Mediatori n° 4000

NORD