



Nole Canavese (To) - strada San Vito

Tipologia immobile:	Appartamento
Tipologia d'utilizzo:	Residenziale
Contratto:	Vendita
Arredato:	Vuoto
Disponibile da:	Atto
Superficie commerciale:	140 m ²
Locali:	5
APE:	 439.97 kWh/m ²
Bagni:	1
Piano:	1°
Ascensore:	No
Garage / Posto Auto:	Garage
Cantina:	No
Giardino:	Comune
Riscaldamento:	Autonomo
Prezzo:	138.000 €



Scopri altre foto sul sito
www.atticosistemi.it

A Nole (To), comune situato nel basso Canavese, ai piedi delle Valli di Lanzo, a nord-ovest di Torino, da cui dista circa 25 km, su strada San Vito, all'altezza di via Grazioli, a 1.5 km dal centro cittadino, in una palazzina degli anni '70 di 2 piani, con ampio giardino condominiale, al piano 1° senza ascensore, si **VENDE** un appartamento composto da:

INGRESSO, SOGGIORNO, 2 CAMERE, TINELLO, CUCINOTTA, BAGNO, RIPOSTIGLIO

disposto su 3 arie con ampio balcone

molto luminoso

serramenti con doppi vetri e dotati di zanzariere

sono compresi nel prezzo richiesto un garage e un posto auto

riscaldamento autonomo

Censito al catasto di Nole (To), F925, rendita catastale € 443,12

del garage, rendita catastale € 58,10 e del posto auto € 18,08

ATTICO SISTEMI. Dal secolo scorso di casa a Torino

Indirizzo:

Strada San Vito, 1, Nole Canavese (TO), 10076

Planimetrie

Allegato "A" al rep. n. 4825/12358

1986 - Data: 17/07/2009 - n. TO0521307 - Richiedente GORGA



MINISTERO DELLE FINANZE
DIREZIONE GENERALE DEL CATASTO E DEI SERVIZI TECNICI ERARIALI

MOD. B (Nuovo Catasto Edilizio Urbano)

Lire
50

NOVO CATASTO EDILIZIO URBANO

(R. DECRETO-LEGGI 12 APRILE 1998, N. 65)

Immobile situato nel Comune di NOLE Via Strada S. VITO
P. FLAVIO n. 1 C.A. n. 2/RA/19AL/2007 S. SASSOLI n. 10 n. 10/02/1917 n. 100/2
Chiarazione presentata all'Ufficio Tecnico Erariale di TORINO

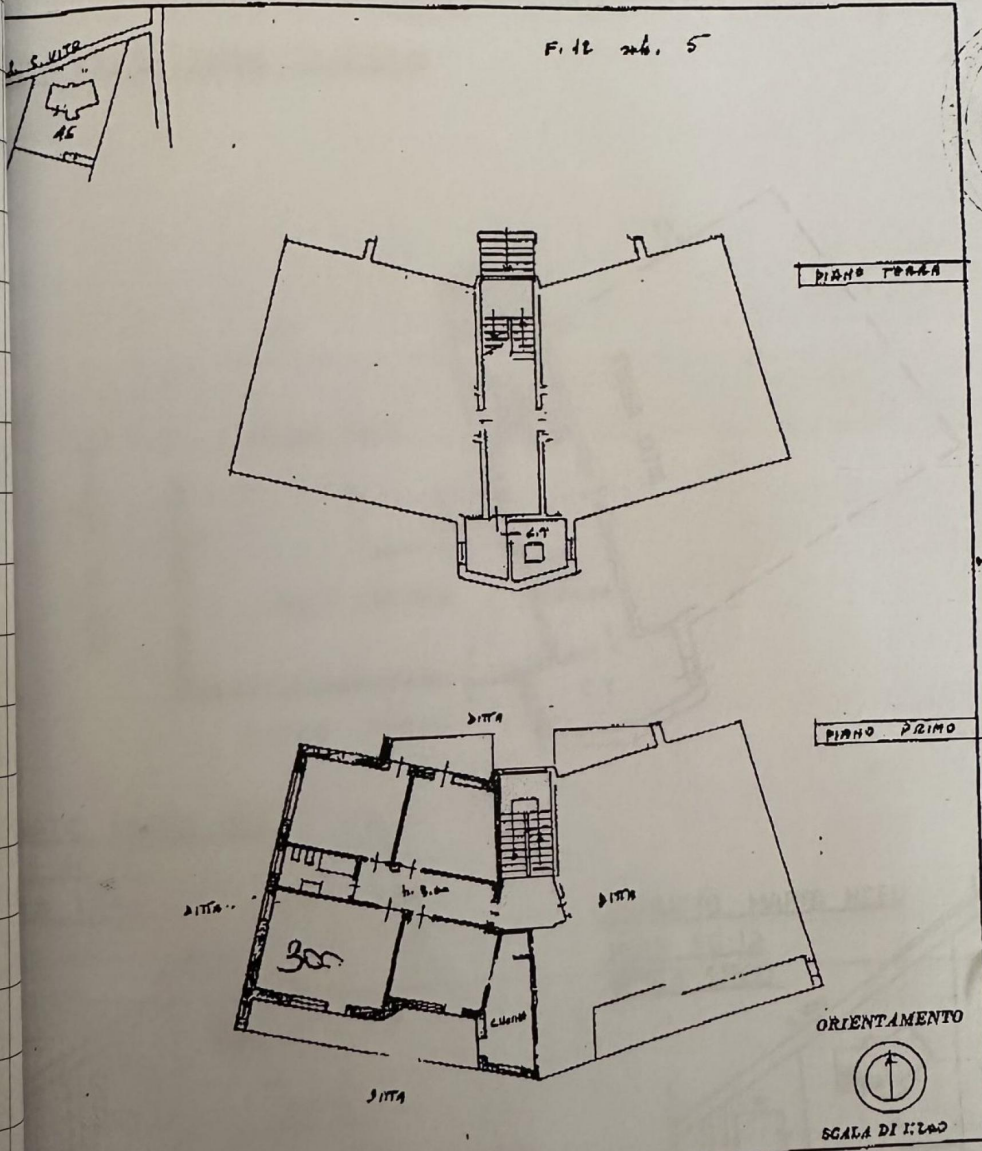

[Handwritten signature]

*Sandi Lavinio
Maurizio Felici*

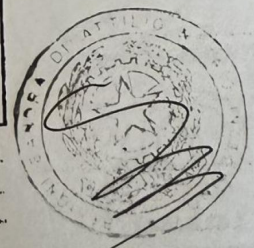

PAZIO RISERVATO PER LE ANNOTAZIONI D'UFFICIO

20 GEN. 1986

04/15



Compilata dal ARCH. MICHAEL RAPPINO
(Firma, segno e cognome del compilatore)

Inscritta all'Albo dei GEOMETRI

della Provincia di TORINO

DATA 12-02-1985

Firma: *[Handwritten signature]*

