ATTICO SISTEMI sede in C.so Vittorio Emanuele II, n. 96 - 10121 TORINO
+39 011 591959 / 011 595909
+39 011 547718
info@atticosistemi.it
www.atticosistemi.it
P. IVA 09665880010

Trattativa in corso - appartamento - trilocale - via Bertola - centro

Zona:	Centro
Tipologia immobile:	Appartamento
Tipologia d'utilizzo:	Residenziale
Contratto:	Affitto
Arredato:	Arredato
Disponibile da:	01.05.2025
Stato:	Buono
Superficie commerciale:	65 m²
Locali:	3
APE:	F | 189.16 kWh/m²
Bagni:	1
Piano:	3°
Ascensore:	No
Cantina:	No
Giardino:	No
Riscaldamento:	Autonomo
Spese condominiali:	50 €
Prezzo:	800 €

Scopri altre foto sul sito www.atticosistemi.it

Nel quartiere centro, nei pressi della pedonale via Garibaldi e di piazza Statuto, a due passi dalla fermata metro di piazza XVIII Dicembre, nelle immediate vicinanze della stazione ferroviaria di Porta Susa e della omonima fermata metro, comodi a tutti i servizi, su via Bertola, all'altezza di corso San Martino, in un contesto d'epoca particolare, al 3° e ultimo piano senza ascensore, si **AFFITTA** un appartamento arredato, mansardato, composto da:
INGRESSO, SOGGIORNO, CAMERA, CUCINA, BAGNO
doppia esposizione, su via e lato cortile,
serramenti nuovi con doppi vetri,
sono presenti lavatrice e lavastoviglie,
riscaldamento autonomo,
spese condominiali mensili € 50,00

ATTICO SISTEMI. Dal secolo scorso di casa a Torin

Indirizzo:
Bertola, 63, Torino (TO), 10122

Planimetrie

Data: 19/10/2020 - n. T147017 - Richiedente: 01828810588

Agenzia del Territorio
CATASTO FABBRICATI
Ufficio Provinciale di
Torino

Dichiarazione protocollo n. TO0737012 del 27/10/2009
Planimetria di u.i.u. in Comune di Torino
Via Bertola Antonio Giuseppe civ. 63

Identificativi Catastali:
Sezione:
Foglio: 1220
Particella: 127
Subalterno: 11

Compilata da:
Ganci Paolino
Iscritto all'albo:
Geometri
Prov. Torino N. 3751

Scheda n. 1 Scala 1:200

PIANO SOTTOTETTO

Hm 2,70

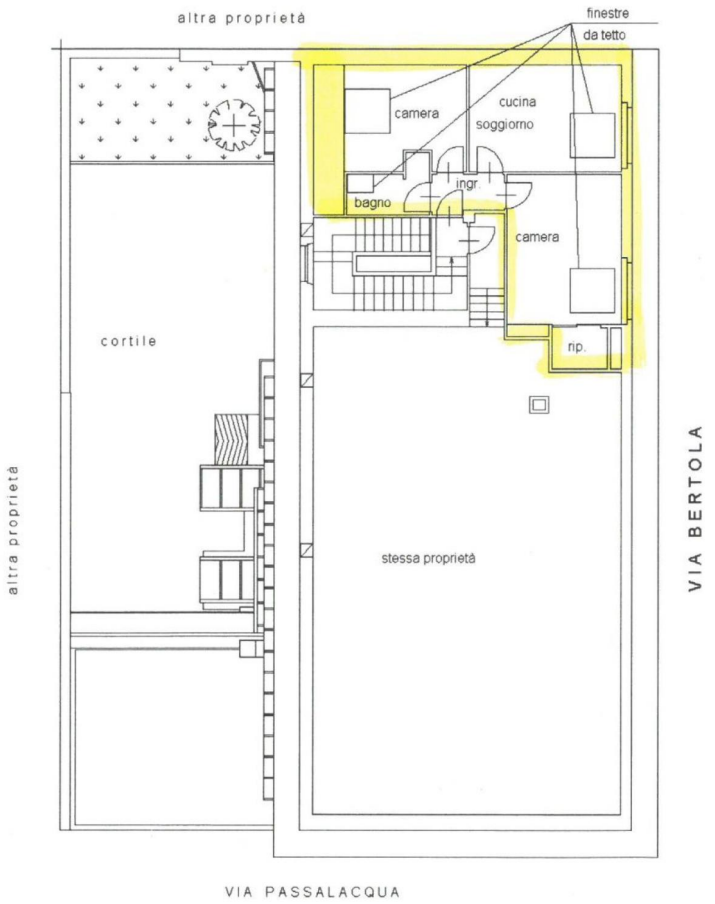

ATTICO SISTEMI di TUTUCCI
C.so Vittorio Emanuele II n° 96 - 10121 TORINO
Tel. 011 591959 (011 505900) - Fax 011 547718
info@atticosistemi.it
Partita IVA 09665880010
Iscrizione Ruolo Mediatori n° 4000

Ultima planimetria in atti

Data: 19/10/2020 - n. T147017 - Richiedente: 01828810588
Totale schede: 1 - Formato di acquisizione: A4(210x297) - Formato stampa richiesto: A4(210x297)

Catasto dei Fabbricati - Situazione al 19/10/2020 - Comune di TORINO (L219) - < Foglio: 1220 - Particella: 127 - Subalterno: 11 >
VIA BERTOLA ANTONIO GIUSEPPE n. 63 piano: 3;