ATTICO SISTEMI sede in C.so Vittorio Emanuele II, n. 96 - 10121 TORINO
+39 011 591959 / 011 595909
+39 011 547718
info@atticosistemi.it
www.atticosistemi.it
P. IVA 09665880010

Trattativa in corso - appartamento - bilocale - via Garibaldi - Torino

Zona:	Centro_storico
Tipologia immobile:	Appartamento
Tipologia d'utilizzo:	Residenziale
Contratto:	Affitto
Arredato:	Arredato
Disponibile da:	Subito
Stato:	Buono
Superficie commerciale:	58 m²
Locali:	2
APE:	E | 100.50 kWh/m²
Bagni:	1
Piano:	3°
Balconi:	1
Ascensore:	Si
Cantina:	Si
Giardino:	No
Riscaldamento:	Autonomo
Spese condominiali:	150 €
Prezzo:	419 €

Scopri altre foto sul sito www.atticosistemi.it

Nell'area pedonale del centro storico, su via Garibaldi, a cinque minuti a piedi da piazza Castello, in uno stabile d'epoca, al piano 3° con ascensore, si **AFFITTA** un appartamento arredato, composto da:
INGRESSO SU SOGGIORNO CON ANGOLO COTTURA, AMPIA CAMERA, BAGNO, RIPOSTIGLIO, dotato di CANTINA
tinteggiato
ingresso da ballatoio, ultima porta con serranda di sicurezza,
serramenti con doppi vetri
sono presenti lavatrice, lavastoviglie nuova come il frigo, televisione
dotato di stoviglie
locale chiuso, interno cortile, destinato al ricovero bici
riscaldamento autonomo con caldaia nuova a condensazione
spese condominiali mensili € 150,00
contratto a canone concordato, durata massima di un anno non rinnovabile
censito al catasto di Torino, L219, categoria A/4, classe 2, vani 3, rendita catastale € 232,41
ATTICO SISTEMI. Dal secolo scorso di casa a Torino

Indirizzo:
Garibaldi, 10, Torino (TO), 10122

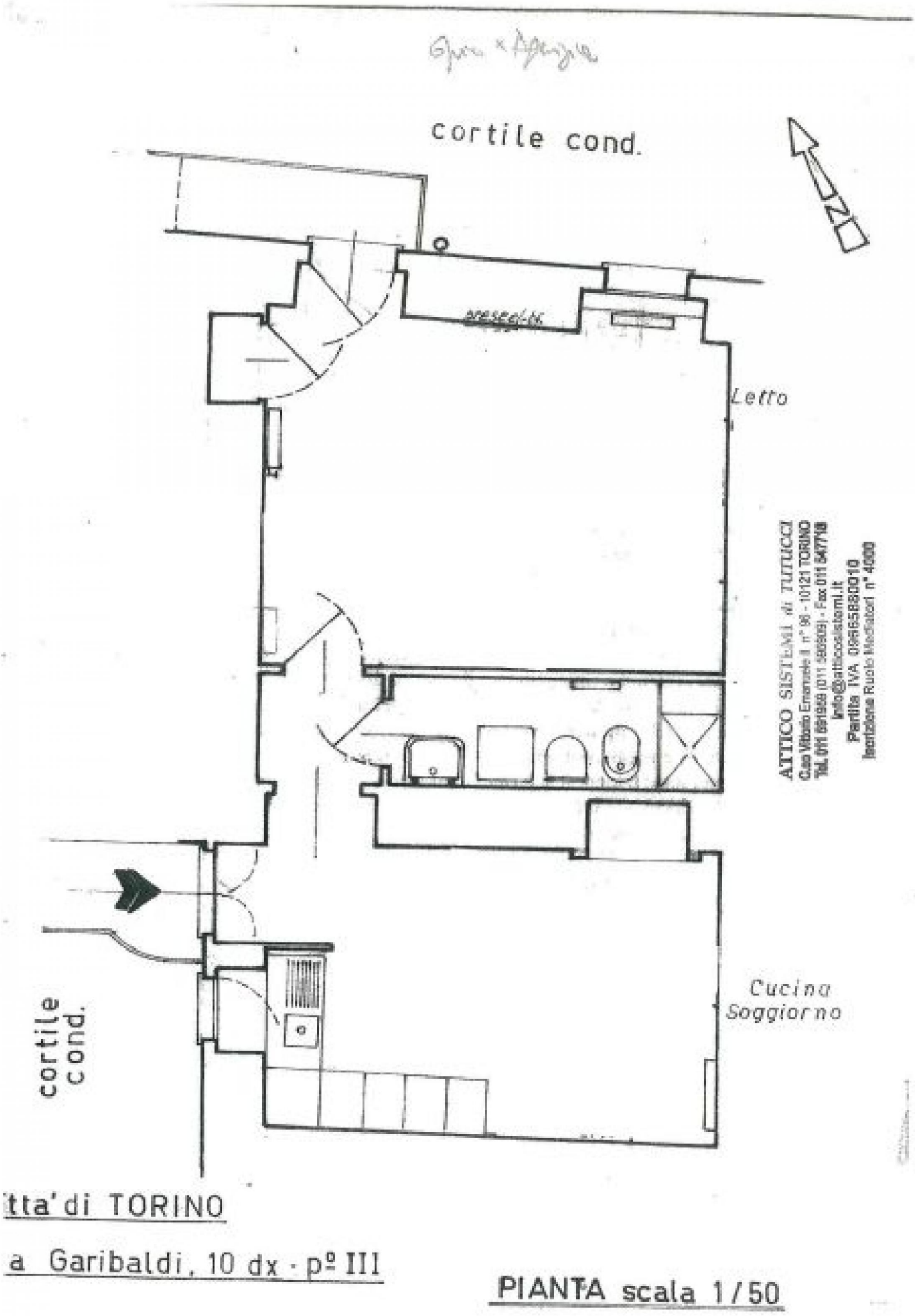

tta' di TORINO

a Garibaldi, 10 dx - pº III

PIANTA scala 1/50