



## Appartamento - via San Tommaso - centro storico

<b>Zona:</b>	Centro_storico
<b>Tipologia immobile:</b>	Appartamento
<b>Tipologia d'utilizzo:</b>	Residenziale
<b>Contratto:</b>	Vendita
<b>Arredato:</b>	Arredato
<b>Disponibile da:</b>	Atto
<b>Stato:</b>	Buono
<b>Superficie commerciale:</b>	35 m <sup>2</sup>
<b>Locali:</b>	2
<b>APE:</b>	   376.92 kWh/m <sup>2</sup>
<b>Bagni:</b>	1
<b>Piano:</b>	5°
<b>Ascensore:</b>	Si
<b>Cantina:</b>	No
<b>Giardino:</b>	No
<b>Riscaldamento:</b>	Autonomo
<b>Spese condominiali:</b>	50 €
<b>Prezzo:</b>	103.000 €



Scopri altre foto sul sito  
[www.atticosistemi.it](http://www.atticosistemi.it)

Nell'area del centro storico pedonale, denominata "**Contrada dei Guardinfanti**", a cinque minuti a piedi da piazza Castello e a dieci da piazza Solferino, su via San Tommaso, in uno stabile d'epoca rivisto nelle parti comuni, al 5° e ultimo piano con ascensore, si **VENDE** un appartamento composto da:

**INGRESSO, CAMERA, CUCINOTTA, BAGNO**

esposto lato cortile,

luminoso

serramenti con doppi vetri,

è presente lavatrice,

riscaldamento autonomo,

spese condominiali mensili € 50,00

Censito al catasto di Torino(L219), foglio 1245, categoria A/3, rendita catastale € 216,91

**ATTICO SISTEMI. Dal secolo scorso di casa a Torino**

### Indirizzo:

San Tommaso 10, Torino (TO), 10122

# Planimetrie

Data: 29/05/2024 - n. T212631 - ...

**Agenzia del Territorio  
CATASTO FABBRICATI  
Ufficio Provinciale di  
Torino**

Dichiarazione protocollo n. TO0543308 del 28/12/2005  
Planimetria di u.i.u. in Comune di Torino  
Via San Tommaso civ. 10

Identificativi Catastali:

Sezione:  
Foglio: 1245  
Particella: 235  
Subalterno: 40

Compilata da:  
Gorga Tommaso

Iscritto all'albo:  
Geometri

Prov. Torino

N. 6954

Scheda n. 1

Scala 1:200

PLANO CANTIERO H=2,30m.

VIA SAN TOMMASO

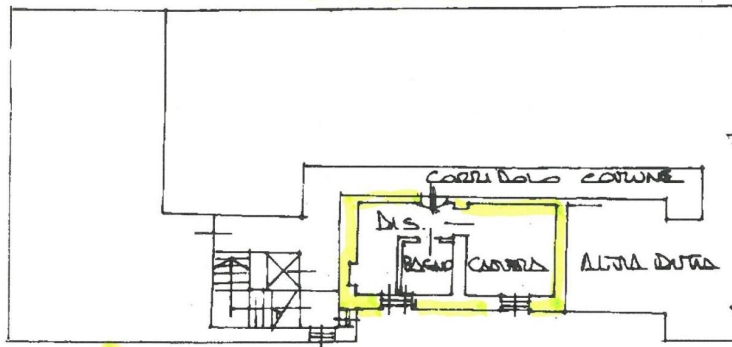

CORRIDE COLORE

**ATTICO SISTEMI di Tutucci**  
Corso Vittorio Emanuele II n. 96  
Torino  
P.IVA: 09665880010

011595909



Catasto dei Fabbricati - Situazione al 29/05/2024 - Comune di TORINO (L.219) - <  
VIA S. TOMMASO n. 10

Ultima planimetria in atti

Data: 29/05/2024 - n. T212631 - ...

Totale schede: 1 - Formato di acquisizione: A4(210x297) - Formato stampa richiesto: A4(210x297)